Editions Héritage

EN COULEUR 32 PAGES EN FRANÇAIS

No 8
75c

G.I. JOE

TM

G.I. JOE®

6097

Le Faucon, le planeur d'attaque de G.I. Joe et La Vipère, le planeur d'attaque de l'armée Cobra, se combattent en plein ciel.

HASBRO

6073 Motocyclette à feu rapide (RAM)
Entrez dans le combat à vive allure avec cette motocyclette munie d'un canon de 20 mm amovible. Figurine non incluse.

6050 Véhicule d'attaque (VAMP)
Véhicule tout terrain avec roues motrices à grande puissance, mitraillettes jumelées et figurine G.I. Joe "CLUTCH".

6074 Canons de combat jumelés (TORNADE)
Arme de conception récente avec canons rotatifs.
Figurine non incluse.

6072 Skimobile (ours polaire de combat)
Motoneige pour les opérations arctiques de G.I. Joe.
Figurine non incluse.

©1983 Les Industries Hasbro (Canada) Ltée, Longueuil, Québec J4G 1G2

Logée dans des bunkers secrets, souterrains, blindés, sous l'école des aumôniers militaires à Fort Wadsworth, N.J. se trouve la plus efficace équipe d'intervention rapide de toutes les forces armées américaines.

Stan Lee PRÉSENTE: G.I. JOE

NOM DE CODE: SEA-STRIKE!

L'HEURE : 0430 HEURES
L'ENDROIT : 10° 30' OUEST 21° 27' NORD.
LE NAVIRE : UN VRS-9 DE COBRA.
(VAISSEAU DE RECONNAISSANCE SUBMERSIBLE TYPE 9)
LA ROUTE : DEUX-SIX-NEUF GYRO.

Texte:
HERB TRIMPE

Lettrage:
SUZANNE ROOD

G.I. JOE(R) est publié par LES EDITIONS HERITAGE INC., siège social: 300 Arran, St. Lambert, Qué., selon entente avec MARVEL COMICS GROUP. Publié initialement par Marvel en 1982. G.I. JOE(R) est une marque de commerce de HASBRO INDUSTRIES, INC. et toute reproduction de ce personnage demeure la propriété de HASBRO INDUSTRIES, INC. et est reproduite avec la permission de HASBRO INDUSTRIES, INC. G.I. JOE(R) copyright (c) 1982 par HASBRO INDUSTRIES, INC. Tous droits réservés. Tout autre matériel copyright (c) 1982 par Marvel Comics Group, une division de Cadence Industries Corporation. Tous droits réservés. Reproduction ou adaptation, en entier ou en partie, interdite.
No 8. Oct. 1983. Prix 75c l'exemplaire. Le présent récit étant une oeuvre de pure fiction toute ressemblance avec des institutions ou des personnes vivantes ou décédées, serait une pure coïncidence. Imprimé au Canada par PAYETTE & SIMMS INC., 300 Arran, St. Lambert, Qué. "TM" représente une marque de commerce de Marvel Comics Group.

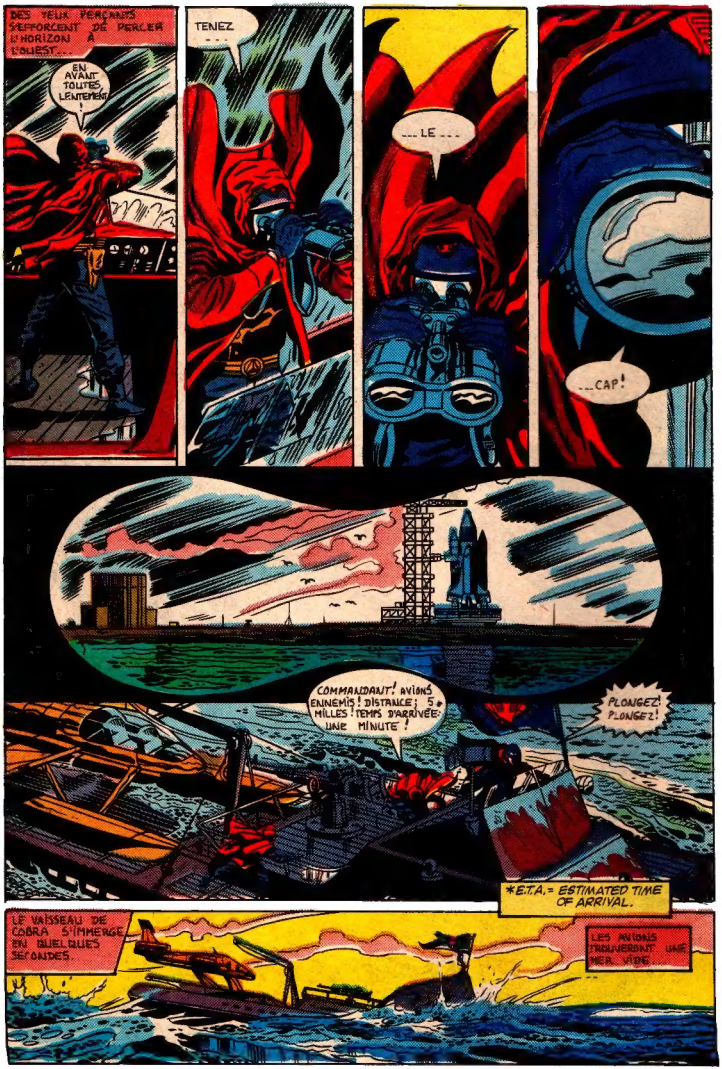
DES YEUX PERÇANTS S'EFFORCENT DE PERCER L'HORIZON À L'OUEST...
EN AVANT TOUTES, LENTEMENT !
TENEZ...
...LE...
...CAP!
COMMANDANT! AVIONS ENNEMIS! DISTANCE: 5 MILLES! TEMPS D'ARRIVÉE: UNE MINUTE!
PLONGEZ! PLONGEZ!
*E.T.A. = ESTIMATED TIME OF ARRIVAL.
LE VAISSEAU DE COBRA S'IMMERGE EN QUELQUES SECONDES.
LES AVIONS TROUVERONT UNE MER VIDE.

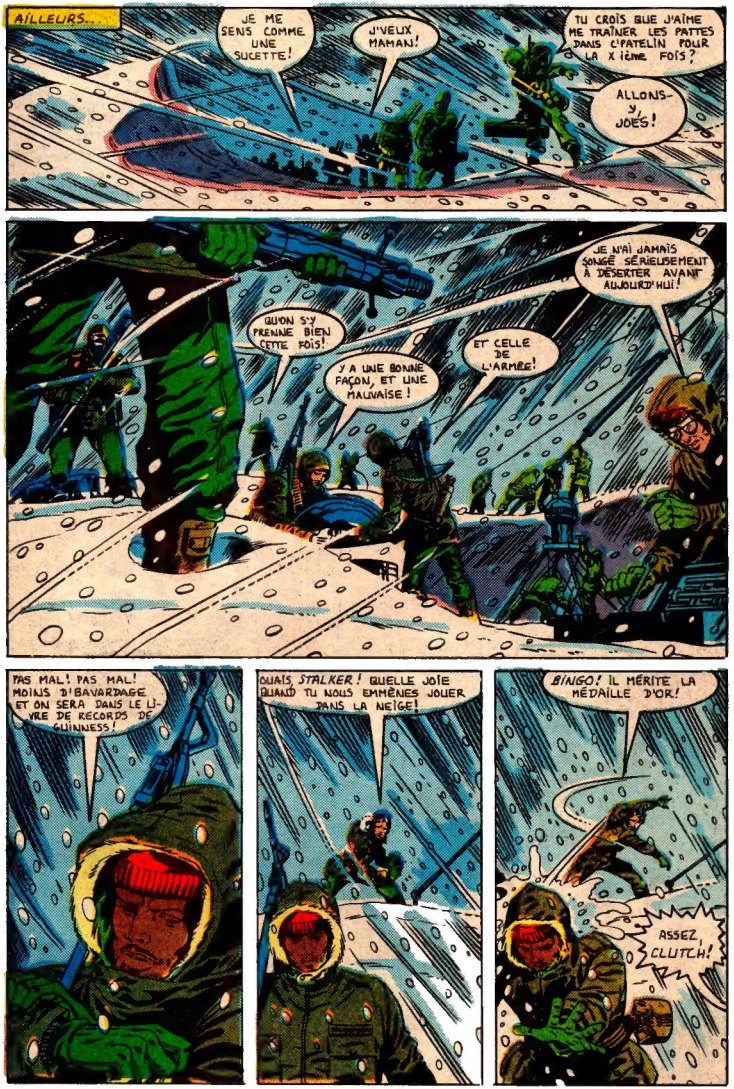
AILLEURS...
JE ME SENS COMME UNE SUCETTE!
J'VEUX MAMAN!
TU CROIS QUE J'AIME ME TRAÎNER LES PATTES DANS C'PATELIN POUR LA X IÈME FOIS?
ALLONS-Y, JOES!
QUON S'Y PRENNE BIEN CETTE FOIS!
Y A UNE BONNE FAÇON, ET UNE MAUVAISE!
ET CELLE DE L'ARMÉE!
JE N'AI JAMAIS SONGÉ SÉRIEUSEMENT À DÉSERTER AVANT AUJOURD'HUI!
PAS MAL! PAS MAL! MOINS D'BAVARDAGE ET ON SERA DANS LE LIVRE DE RECORDS DE GUINNESS!
OUAIS, STALKER! QUELLE JOIE QUAND TU NOUS EMMÈNES JOUER DANS LA NEIGE!
BINGO! IL MÉRITE LA MÉDAILLE D'OR!
ASSEZ, CLUTCH!

TU M'AS COMPRIS, BONHOMME! CETTE BOULE DE NEIGE TE COÛTERA CENT DOLLARS DE PAYE, LE MOIS PROCHAIN!
ARRÊTEZ CES SOUFFLEUSES LÀ-BAS! ÉCOUTEZ BIEN!
ENFIN! HAWK, A UNE VÉRITABLE MISSION POUR VOUS!
DEUX SEMAINES DE GLACIÈRE ET ÇA VIENT ENFIN!
ON VIENT DE NOUS EN CONFIER UNE BONNE! NOUS ALLONS AU CENTRE SPATIAL KENNEDY Y GARDER LE NOUVEAU SATELLITE QUE LA NAVETTE DOIT EMPORTER DANS L'ESPACE!!
LA BONNE NOUVELLE EST QUE CE SATELLITE VA RÉPÉRER ET DÉTRUIRE LE RÉSEAU DE SITES DE LANCEMENT SOUS-MARINS QUE COBRA EST EN TRAIN DE CONSTRUIRE!
LA MAUVAISE NOUVELLE: NOUS PENSONS QUE COBRA SAIT QUE NOUS SOMMES AU COURANT! NOUS AVONS REPÉRÉ UN DE LEURS VRS AU LARGE DE CANAVERAL! ILS MIJOTENT QUELQUE COUP!
COMBIEN SERONS-NOUS, HAWK?
TOUS SCARLETT! TOUT LE BATACLAN, ARMES, VÉHICULES, ARTILLERIE! BRIEFING DANS DIX MINUTES!
VOILÀ BIEN L'ARMÉE! ON NOUS ENTRAÎNE DANS LA NEIGE ET ON NOUS ENVOIE EN FLORIDE!
T'ES CHANCEUX DE FAIRE PARTIE DE CELLE-CI, ROCK N' ROLL! NOUS ALLONS DÉMOLIR COBRA AVANT QU'ILS N'ACHÈVENT LEURS SITES DE LANCEMENT!

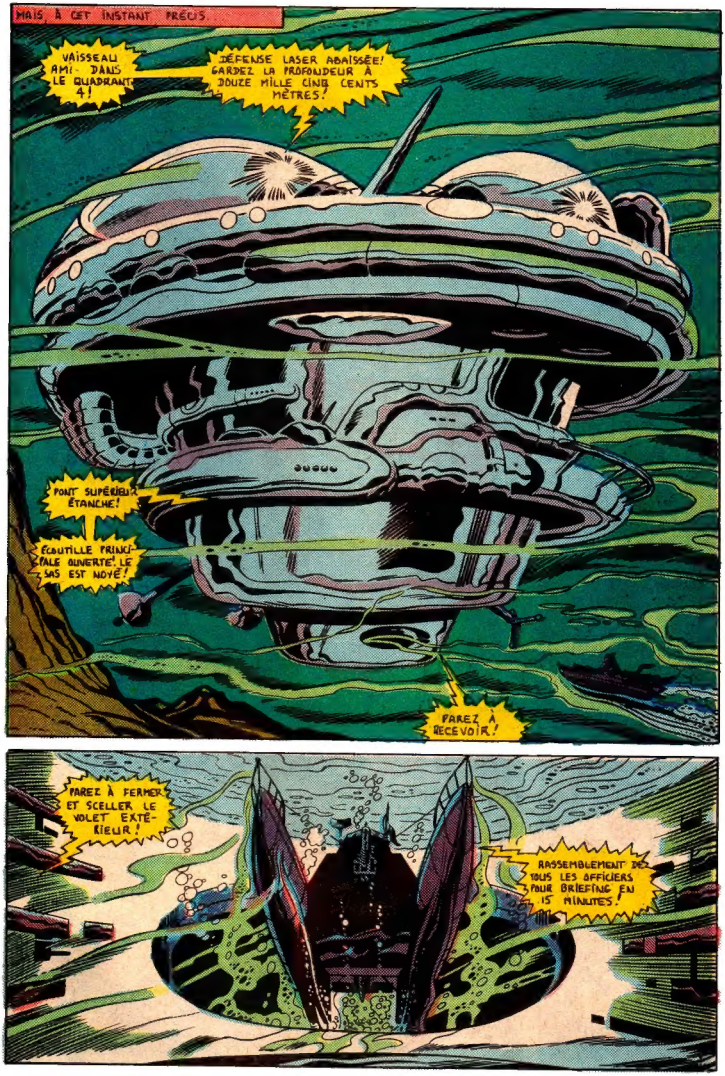
MAIS À CET INSTANT PRÉCIS
VAISSEAU AMI DANS LE QUADRANT 4!
DÉFENSE LASER ABAISSÉE! GARDEZ LA PROFONDEUR À DOUZE MILLE CINQ CENTS MÈTRES!
PONT SUPÉRIEUR ÉTANCHE!
ÉCOUTILLE PRINCIPALE OUVERTE. LE SAS EST NOYÉ!
PAREZ À RECEVOIR!
PAREZ À FERMER ET SCELLER LE VOLET EXTÉRIEUR!
RASSEMBLEMENT DE TOUS LES OFFICIERS POUR BRIEFING EN 15 MINUTES!

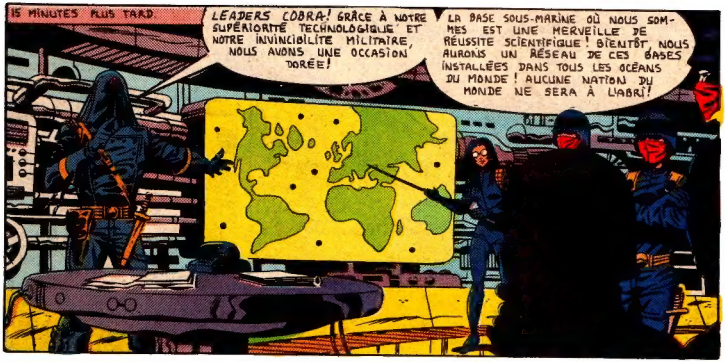
15 MINUTES PLUS TARD
LEADERS COBRA! GRÂCE À NOTRE SUPÉRIORITÉ TECHNOLOGIQUE ET NOTRE INVINCIBILITÉ MILITAIRE, NOUS AVONS UNE OCCASION DORÉE!
LA BASE SOUS-MARINE OÙ NOUS SOMMES EST UNE MERVEILLE DE RÉUSSITE SCIENTIFIQUE! BIENTÔT, NOUS AURONS UN RÉSEAU DE CES BASES INSTALLÉES DANS TOUS LES OCÉANS DU MONDE! AUCUNE NATION DU MONDE NE SERA À L'ABRI!

DANS DEUX JOURS NOUS ESSAYERONS NOTRE PREMIER MISSILE ORBITAL! ET ENSUITE, NOUS LANCERONS DES SATELLITES EN ORBITE PAR CENTAINES!
DES OGIVES PLACÉES POUR FRAPPER N'IMPORTE QUEL POINT DE LA PLANÈTE!
NOUS DOMINERONS LA TERRE ET LE CIEL! CE SERA LA PREMIÈRE ÉTAPE DE NOTRE CONQUÊTE DU COSMOS!
NOUS SERONS MAÎTRES DU MONDE.
LES MÉTHODES ORDINAIRES DE DÉTECTION NE PEUVENT PÉNÉTRER NOS DÉFENSES LASER ET NOTRE BASE FLOTTE TROP BAS POUR LES ASSAILLANTS DE LA SURFACE!
MAIS, GRÂCE À LA CINQUIÈME COLONNE CAPITALISTE DANS NOS RANGS, LES AMÉRICAINS SAVENT QUE NOUS SOMMES ICI!

NE VOUS INQUIÉTEZ PAS CHÈRE BARONNE, ILS NE CONNAISSENT PAS NOTRE EXACTE POSITION!

ILS SE PRÉPARENT À LANCER UN SATELLITE SPÉCIAL! IL POURRA REPÉRER ET DÉTRUIRE NOS BASES SOUS-MARINES À PARTIR DE SON ORBITE!

MAIS COBRA ATTAQUERA ET DÉTRUIRA D'UN COUP NON SEULEMENT LEUR NAVETTE ET LE SATELLITE MAIS TOUT LEUR COMPLEXE SPATIAL..!

MERRITT ISLAND

CANAVERAL PENINSULA

CAPE CANAVERAL

CAPE CANAVERAL

ATLANTIC OCEAN

PATRICK AIR FORCE BASE

SOUTH PATRICK SHORES

NOUS NE TOLÉRERONS PAS L'ÉCHEC! CE SERA LA MORT POUR SES VICTIMES!

LE DESTIN PLACE L'ÉPÉE DANS NOTRE MAIN! NOUS FRAPPERONS DEMAIN... VICTORIEUSEMENT!

ET AU CENTRE SPATIAL DE KENNEDY...

HAWK! RÉUSSI! TOUT VA BIEN JUSQU'ICI!

NE VENDS PAS LA PEAU DE L'OURS, SOLDAT! ON A ENCORE BIEN DU CHEMIN À FAIRE!

ON Y VA, STEELER! LE DERNIER VIDE LES CENDRIERS!

DES VACANCES PAYÉES EN FLORIDE AU MOIS D'AOÛT! OÙ EST LA PLAGE?

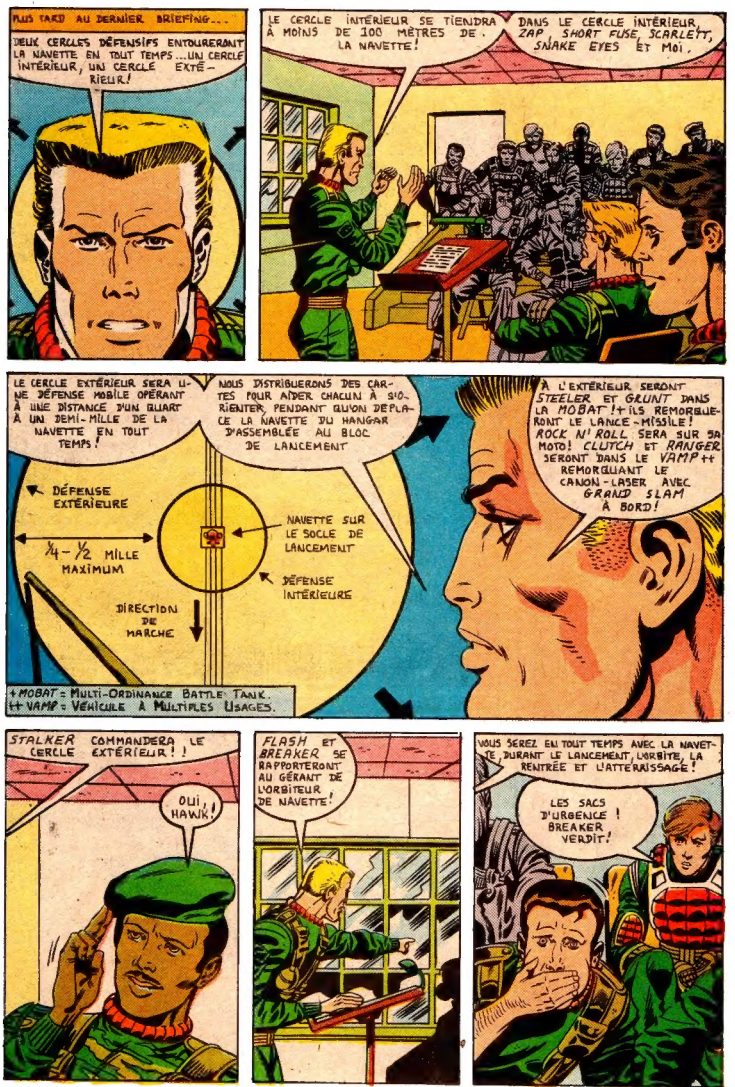
PLUS TARD AU DERNIER BRIEFING...
DEUX CERCLES DÉFENSIFS ENTOURERONT LA NAVETTE EN TOUT TEMPS...UN CERCLE INTÉRIEUR, UN CERCLE EXTÉRIEUR!
LE CERCLE INTÉRIEUR SE TIENDRA À MOINS DE 100 MÈTRES DE LA NAVETTE!
DANS LE CERCLE INTÉRIEUR, ZAP, SHORT FUSE, SCARLETT, SNAKE EYES ET MOI.
LE CERCLE EXTÉRIEUR SERA UNE DÉFENSE MOBILE OPÉRANT À UNE DISTANCE D'UN QUART À UN DEMI-MILLE DE LA NAVETTE EN TOUT TEMPS!
NOUS DISTRIBUERONS DES CARTES POUR AIDER CHACUN À SE RENTRER, PENDANT QU'ON DÉPLACE LA NAVETTE DU HANGAR D'ASSEMBLÉE AU BLOC DE LANCEMENT
DÉFENSE EXTÉRIEURE
¼ - ½ MILLE MAXIMUM
NAVETTE SUR LE SOCLE DE LANCEMENT
DÉFENSE INTÉRIEURE
DIRECTION DE MARCHE
À L'EXTÉRIEUR SERONT STEELER ET GRUNT DANS LA MOBAT!+ ILS REMORQUERONT LE LANCE-MISSILE! ROCK N' ROLL SERA SUR SA MOTO! CLUTCH ET RANGER SERONT DANS LE VAMP++ REMORQUANT LE CANON-LASER AVEC GRAND SLAM À BORD!
+MOBAT = MULTI-ORDINANCE BATTLE TANK.
++VAMP = VÉHICULE À MULTIPLES USAGES.
STALKER COMMANDERA LE CERCLE EXTÉRIEUR!!
OUI, HAWK!
FLASH ET BREAKER SE RAPORTERONT AU GÉRANT DE L'ORBITEUR DE NAVETTE!
VOUS SEREZ EN TOUT TEMPS AVEC LA NAVETTE DURANT LE LANCEMENT, L'ORBITE, LA RENTRÉE ET L'ATTERRISSAGE!
LES SACS D'URGENCE! BREAKER VERDIT!

OH! AUTRE CHOSE!
DE LA PRUDENCE LÀ-BAS!

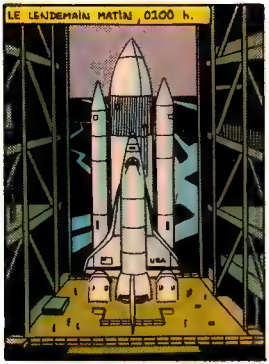
LE LENDEMAIN MATIN, 0100 h.

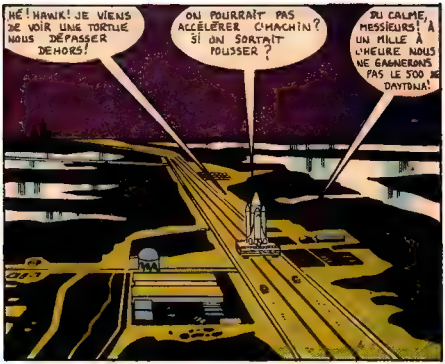
HÉ! HAWK! JE VIENS DE VOIR UNE TORTUE NOUS DÉPASSER DEHORS!
ON POURRAIT PAS ACCÉLÉRER C'MACHIN? SI ON SORTAIT POUSSER?
DU CALME, MESSIEURS! À UN MILLE À L'HEURE NOUS NE GAGNERONS PAS LE 500 DE DAYTONA!

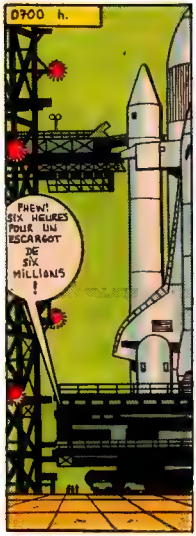
0700 h.
PHEW! SIX HEURES POUR UN ESCARGOT DE SIX MILLIONS!

BIEN ENSEMBLE, LES GARS! LE MONDE VOUS OBSERVE!
AU REVOIR, HAWK! N'OUBLIE PAS D'ÉCRIRE!
INQUIÉTEZ-VOUS PAS COLONEL! ON S'EN OCCUPERA! ON LES FERA MARCHER DEHORS S'ILS SE NÉGLIGENT!

HAWK...ICI STALKER!
J'ÉCOUTE, STALKER!
ALERTE ROUGE! ILS SONT LÀ! EN FORCE! ILS ÉMERGENT DE L'OCÉAN AVEC DE L'ÉQUIPEMENT QU'ON A JAMAIS VU AVANT!

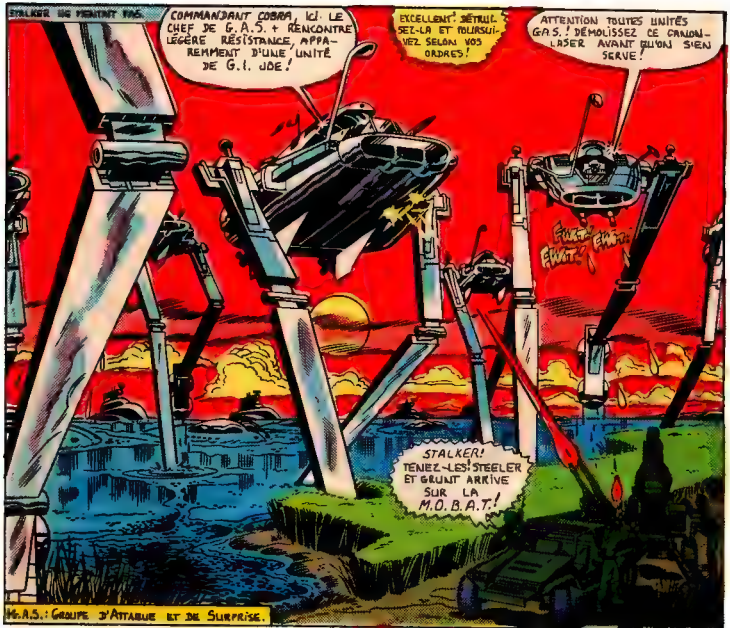
STALKER NE PEINTURE PAS.
COMMANDANT COBRA, ICI LE CHEF DE G.A.S. + RENCONTRE LÉGÈRE RÉSISTANCE, APPARAMMENT D'UNE UNITÉ DE G.I. JOE!
EXCELLENT! RETROUVEZ-LA ET POURSUIVEZ SELON VOS ORDRES!
ATTENTION TOUTES UNITÉS G.A.S.! DÉMOLISSEZ CE CANON-LASER AVANT QU'ON S'EN SERVE!
FWAT FWAT FWAT
STALKER! TENEZ-LES! STEELER ET GRUNT ARRIVE SUR LA M.O.B.A.T.!
M.A.S.: GROUPE D'ATTAQUE ET DE SURPRISE.

HAWK! NOUS SOMMES À DÉCOUVERT ET CERNÉS! IL FAUT, COMME UN DIT UN GÉNÉRAL, AVANCER VERS L'ARRIÈRE!

DU TEMPS, COLONEL! IL NOUS FAUT DU TEMPS! ON LANCE DANS UNE HEURE, IL N'Y A AUCUN MOYEN D'ACCÉLÉRER!
TU ENTENDS, STALKER? RETIENS-LES! C'EST UN ORDRE!

KRUMP
DANS LE MILLE! UN DE TOUCHÉ!
SAUTE, GRAND SLAM! SAUTE!

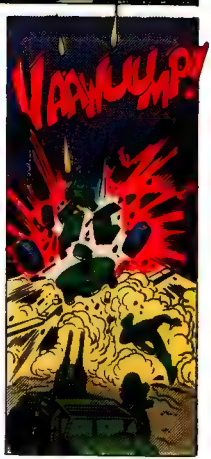
VAAWUUMP!

FINI UN CANON-LASER.
TIENS-BON, GRAND SLAM! NOUS REJOINDRONS STEELER! J'AI UN GISEMENT RADIO SUR LE M.O.B.A.T.!
DEVANT LA CÔTE...
HA! ILS RECULENT! NOUS POUVONS DÉTRUIRE D'UN COUP LA NAVETTE ET L'ÉQUIPE DE G.I. JOE!
NE SOYEZ PAS TROP SÛR DE VOUS COMMANDANT! NOUS LES AVONS EUS EN DÉSAVANTAGE DANS LE PASSÉ ET ILS NOUS ONT TOUJOURS BATTUS!
PAS "BATTUS", BARONNE! ILS ONT SIMPLEMENT RETARDÉ NOTRE INÉVITABLE CONQUÊTE! MAIS PAS CETTE FOIS!
CETTE FOIS NOUS LES ÉCRASERONS SOUS NOS BOTTES!
PRÉPAREZ-VOUS À PARTIR DANS L'HÉLICOPTÈRE COBRA!
MOINS TRENTE MINUTES ET COMPTANT...
EN AVANT, SOLDATS DE COBRA! LA VICTOIRE EST À NOUS!
L'ÉQUIPE DE G.I. JOE A RENCONTRÉ PLUS QUE SA PART! ANNIHILEZ-LES!
OÙ DIABLE EST ROCK'N ROLL ??
STEELER, GRUNT! LES TROUPES DE COBRA SONT DÉJÀ PRESQUE À PORTÉE DE LA NAVETTE! IL FAUT LES ARRÊTER ICI!
ILS ARRIVENT!
NOUS AVONS UNE CHANCE TANT QUE NOUS SERONS DANS LES HAUTES HERBES. ILS NE NOUS VERRONT QU'UNE FOIS SUR NOUS!
DÉTACHE LE LANCE-MISSILE GRUNT!

OUBLIE LE LANCE-MISSILE, GRUNT! COBRA L'A DÉTELÉ POUR NOUS!
WHAP! WHAP! WHAP!
WOOOM!
ET PUIS, TANT PIS, GRUNT! JE N'AI JAMAIS AIMÉ ATTENDRE!
D'AILLEURS, LA MEILLEURE DÉFENSE, EST...
KA-PLUM!
... L'ATTAQUE!
FA-WLAMP!
BOOOM!
ESSAYONS UNE GRENADE DANS L'ÉCHAPPEMENT!
BA-WHMM!
IL NE MARCHERA JAMAIS PLUS!
HÉ, R'GARDE QUI ARRIVE!
DÉSOLÉ DU RETARD, LES GARS!
...MAIS J'AI PRIS LA MAUVAISE ROUTE AU DERNIER ALLIGATOR!

COMMANDANT! LES GROUPES D'ATTAQUE RECULENT!
J'AI DES YEUX, BARONNE! ILS ÉTAIENT SACRIFIABLES COMME TOUT POUR ATTEINDRE NOTRE BUT!

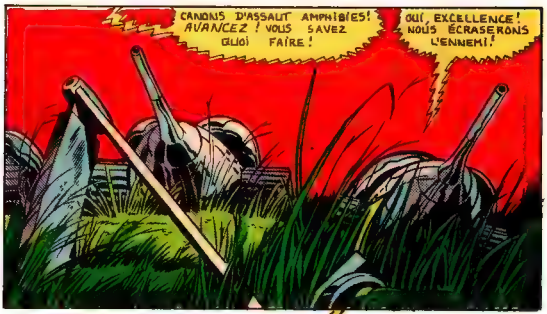
CANONS D'ASSAUT AMPHIBIES! AVANCEZ! VOUS SAVEZ QUOI FAIRE!
OUI, EXCELLENCE! NOUS ÉCRASERONS L'ENNEMI!

LA LOURDE NOUS ARRIVE DESSUS!
NOUS LES AVONS ARRÊTÉS, HAWK! MAIS PAS POUR LONGTEMPS! UN MUR D'ACIER S'AVANCE SUR NOUS! IL NOUS FAUT DES RENFORTS À L'INSTANT!

OUI, J'AI VU, STALKER! JE VOIS TOUT CECI D'ICI! LE RESTE DE L'ÉQUIPE EST PARTI IL Y A CINQ MINUTES!

MOINS DE MINUTES ET ON COMPTE...

ÇA GROUILLE DE COBRAS MAIS JE NE VOIS RIEN!
QU'EST-CE QUI REMUE DANS L'HERBE LÀ-BAS?

TORPILLE TERRIENNE!
PAS LE TEMPS DE FUIR, GRUNT! PAR TERRE!

KAVOOM!

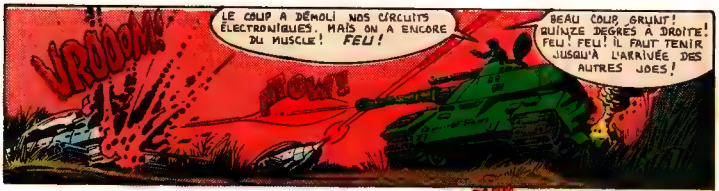
VROOM!
LE COUP A DÉMOLI NOS CIRCUITS ÉLECTRONIQUES, MAIS ON A ENCORE DU MUSCLE! FEU!
BOOM!
BEAU COUP, GRUNT! QUINZE DEGRÉS À DROITE! FEU! FEU! IL FAUT TENIR JUSQU'À L'ARRIVÉE DES AUTRES JOES!

ON EST LÀ, STEELER! MAIS ON AIME MIEUX S'FAIRE ENTENDRE QUE VOIR!
FOOOOSH!

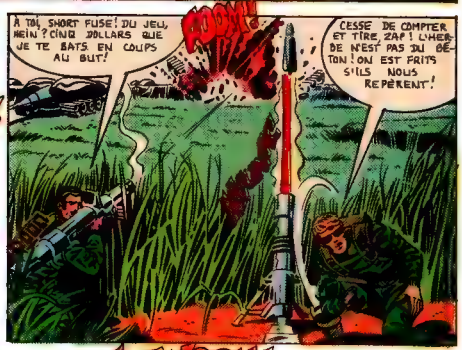
À TOI, SHORT FUSE! DU JEU, HEIN? CINQ DOLLARS QUE JE TE BATS EN COUPS AU BUT!
BOOM!
CESSE DE COMPTER ET TIRE, ZAP! L'HÉLICO DE N'EST PAS DU GÂTEAU! ON EST FRITS S'ILS NOUS REPÈRENT!

JE DÉTESTE TRAÎNER DES SACS! JE VOUS FASSE CELUI-CI!

FA-WOOM!

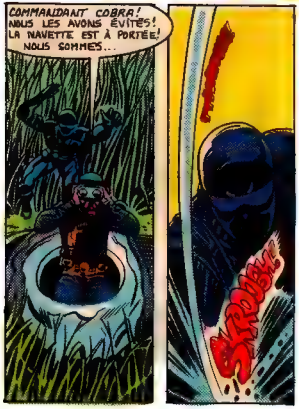
COMMANDANT COBRA! NOUS LES AVONS ÉVITÉS! LA NAVETTE EST À PORTÉE! NOUS SOMMES...
SKROUSH!

ILS ONT GAGNÉ COMMANDANT!
FOUTAISES, CHÈRE BARONNE! LA NAVETTE N'EST PAS DÉFENDUE!
MES PIONS OCCUPENT G.I.JOE ET JE VAIS TOUCHER LE MISSILE AVEC UN MISSILE GUIDÉ AU FIL!

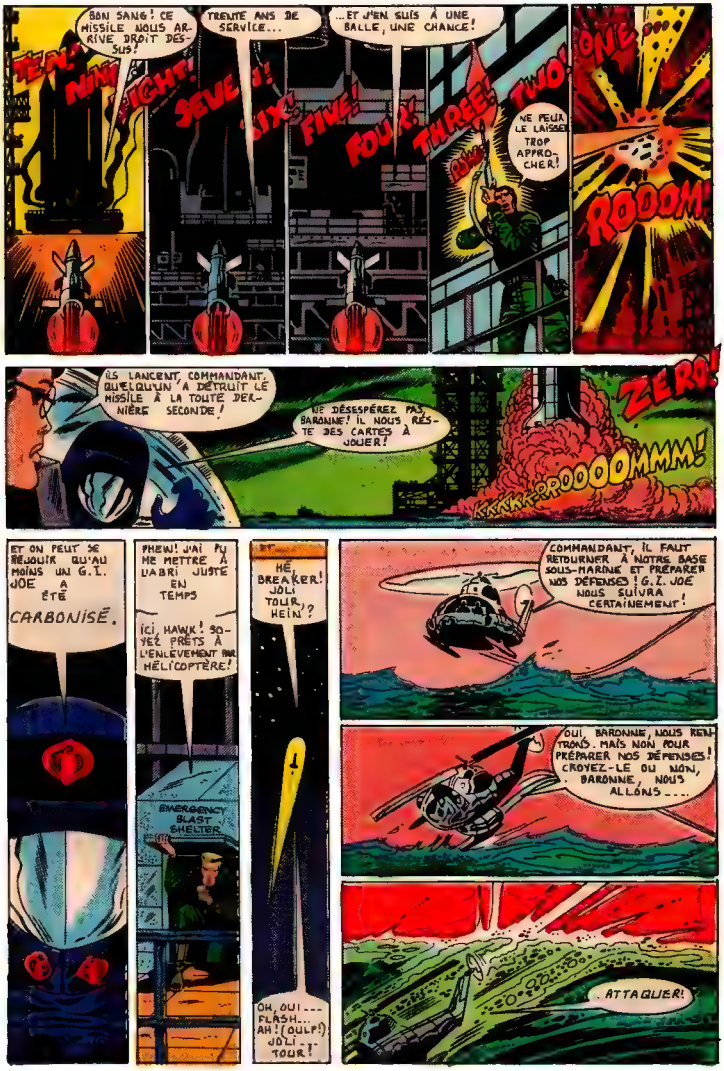
BON SANG! CE MISSILE NOUS ARRIVE DROIT DESSUS!
TRENTE ANS DE SERVICE...
...ET J'EN SUIS À UNE BALLE, UNE CHANCE!
TEN!
NINE!
EIGHT!
SEVEN!
SIX!
FIVE!
FOUR!
THREE!
TWO!
ONE!
NE PEUX LE LAISSER TROP APPROCHER!
ROOOM!
ILS LANCENT, COMMANDANT. QUELQU'UN A DÉTRUIT LE MISSILE À LA TOUTE DERNIÈRE SECONDE!
NE DÉSESPÉREZ PAS, BARONNE! IL NOUS RESTE DES CARTES À JOUER!
ZERO!
KRRRRRROOOOOMMM!
ET ON PEUT SE RÉJOUIR QU'AU MOINS UN G.I. JOE A ÉTÉ CARBONISÉ.
PHEW! J'AI PU ME METTRE À L'ABRI JUSTE EN TEMPS
ICI, HAWK! SOYEZ PRÊTS À L'ENLÈVEMENT PAR HÉLICOPTÈRE!
EMERGENCY BLAST SHELTER
HÉ, BREAKER! JOLI TOUR, HEIN?
OH, OUI... FLASH... AH! (GULP!) JOLI... TOUR!
COMMANDANT, IL FAUT RETOURNER À NOTRE BASE SOUS-MARINE ET PRÉPARER NOS DÉFENSES! G.I. JOE NOUS SUIVRA CERTAINEMENT!
OUI, BARONNE, NOUS RENTRONS. MAIS NON POUR PRÉPARER NOS DÉFENSES! CROYEZ-LE OU NON, BARONNE, NOUS ALLONS...
ATTAQUER!

ET ALORS, À BORD DE L'AGILE, PLANEUR DE JOE...

HÉ, HAWK! LE SONAR REPÈRE BIEN MAIS JE VIENS DE VOIR QUELQUE CHOSE AU RADAR...ASSEZ TERRIFIANT, TOUT DROIT ET SE RAPPROCHANT!

BIEN JOUÉ, STALKER!

MAIS ÇA VA, LAISSE TOMBER. J'AI L'OBJET EN VUE!

C'EST LA BASE NAVALE DE COBRA ET À LA SURFACE!

DES SECONDES APRÈS...

ÇA PUE LE GROS RAT!

DISPERSEZ-VOUS, HÉROS! OUST! SI C'EST UN PIÈGE IL FAUT ALLER JUSQU'AU BOUT!

SALUTATIONS, G.I. JOES! J'AI PENSÉ QUE VOUS AIMERIEZ ASSISTER AU DEUXIÈME LANCEMENT DU JOUR...

QU'EST-CE QUE

RUUMMBLE!

CELUI-CI DÉTRUIRA VOTRE NAVETTE ET LE SATELLITE EN ORBITE!

POOM!

CACHEZ-VOUS!

ET MES HÉROS COBRAS SE PRÉPARENT À MONTER SUR LES PONTS...

BOOAAR!

...POUR VOUS JETER À LA MER UNE FOIS POUR TOUTES!

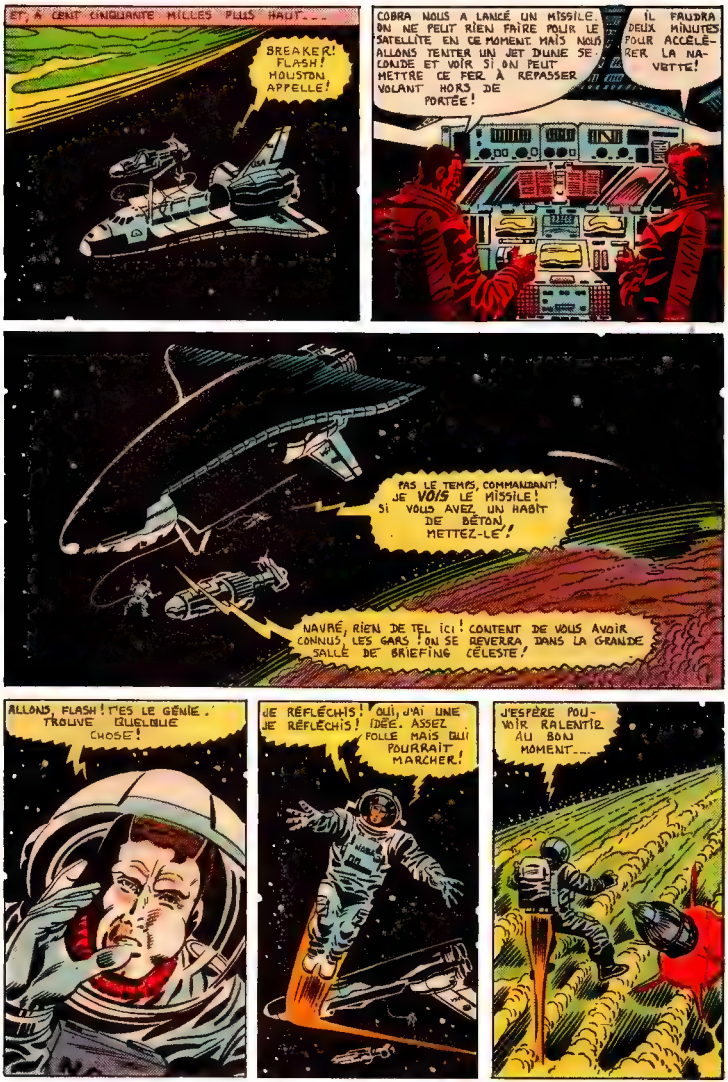
ET, À CENT CINQUANTE MILLES PLUS HAUT...
BREAKER! FLASH! HOUSTON APPELLE!
COBRA NOUS A LANCÉ UN MISSILE. ON NE PEUT RIEN FAIRE POUR LE SATELLITE EN CE MOMENT MAIS NOUS ALLONS TENTER UN JET D'UNE SECONDE ET VOIR SI ON PEUT METTRE CE FER À REPASSER VOLANT HORS DE PORTÉE!
IL FAUDRA DEUX MINUTES POUR ACCÉLÉRER LA NAVETTE!
PAS LE TEMPS, COMMANDANT! JE VOIS LE MISSILE! SI VOUS AVEZ UN HABIT DE BÉTON, METTEZ-LE!
NAVRÉ, RIEN DE TEL ICI! CONTENT DE VOUS AVOIR CONNUS, LES GARS! ON SE REVERRA DANS LA GRANDE SALLE DE BRIEFING CÉLESTE!
ALLONS, FLASH! T'ES LE GÉNIE. TROUVE QUELQUE CHOSE!
JE RÉFLÉCHIS! JE RÉFLÉCHIS! OUI, J'AI UNE IDÉE. ASSEZ FOLLE MAIS QUI POURRAIT MARCHER!
J'ESPÈRE POUVOIR RALENTIR AU BON MOMENT...

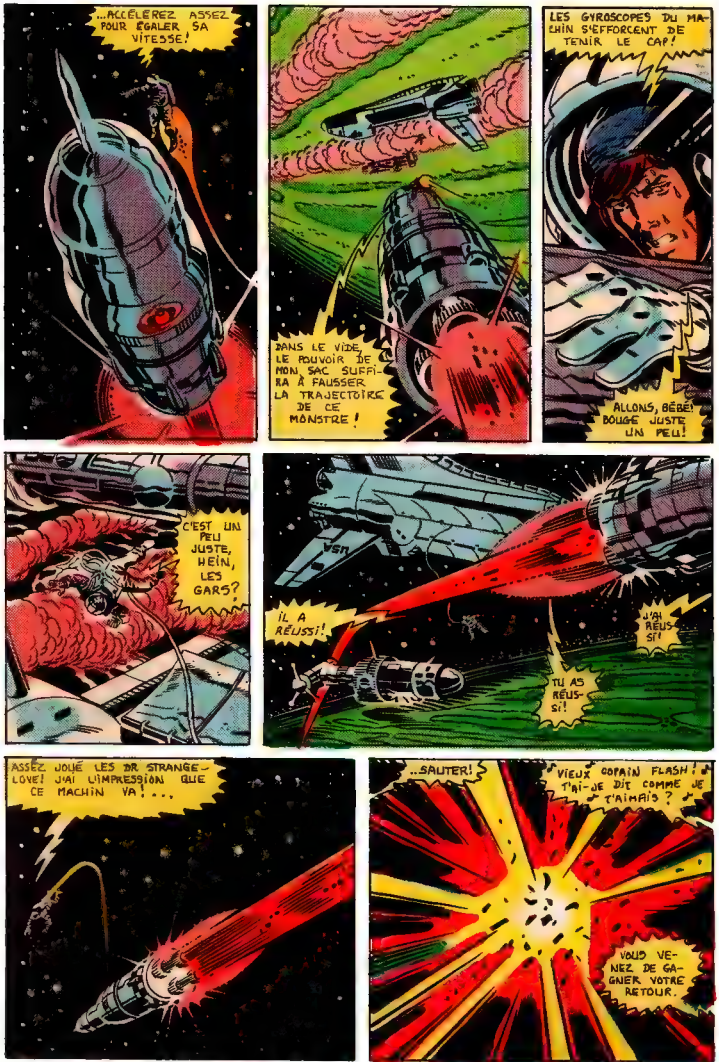
...ACCÉLÉREZ ASSEZ POUR ÉGALER SA VITESSE!
DANS LE VIDE, LE POUVOIR DE MON SAC SUFFIRA À FAUSSER LA TRAJECTOIRE DE CE MONSTRE!
LES GYROSCOPES DU MACHIN S'EFFORCENT DE TENIR LE CAP!
ALLONS, BÉBÉ! BOUGE JUSTE UN PEU!
C'EST UN PEU JUSTE, HEIN, LES GARS?
IL A RÉUSSI!
J'AI RÉUSSI!
TU AS RÉUSSI!
ASSEZ JOLIE LES DR STRANGE-LOVE! J'AI L'IMPRESSION QUE CE MACHIN VA!...
...SAUTER!
VIEUX COPAIN FLASH! T'AI-JE DIT COMME JE T'AIMAIS?
VOUS VENEZ DE GAGNER VOTRE RETOUR.

ET À VINGT MILLES DE LA CÔTE DE FLORIDE...
SHORT FUSE! CES TYPES DANS LA TOUR CENTRALE NOUS TIENNENT CLOUÉS AU TAPIS ! ÉLIMINEZ-LES !
COMMENT VA L'ÉPAULE, GRAND SLAM?
HONNÊTEMENT? ELLE FAIT TRÈS MAL!
SHKOUMP!
J'AI LA PORTÉE, HAWK ! JE CONTINUE DE COUVRIR VOTRE AVANCE!
BU-VOOM!
ALLEZ-Y! ATTAQUEZ-LES EN DÉSORDRE! ROCK N' ROLL, ZAP ET SHORT FUSE COUVREZ-NOUS AVEC LES ARMES LOURDES!
ON LES A EUS, HAWK ! ILS FAIBLISSENT!
NE RALENTISSEZ PAS. MAINTENEZ LA PRESSION!
ILS SONT BATTUS, HAWK! JE VOIS UN DRAPEAU BLANC!

CAPTUREZ-LES, JOES! APRÈS IL FAUT ENTRER ET FORCER LE RENARD!
CORRECTION! TIREZ-VOUS DE LA BASE NAVALE DE COBRA! VOTRE MAUDITE CHANCE VOUS A GAGNÉ UN PEU DE TEMPS ---
...MAIS J'AI PLAISIR À VOUS DIRE QU'IL VOUS EN RESTE FORT PEU... LE DRAME PREND FIN...
TANDIS QUE LA BARONNE ET MOI NOUS ÉCHAPPONS POUR COMBATTRE UNE AUTRE FOIS! VOUS SEREZ ANNIHILÉS PAR UN MÉCANISME QUI EXPLOSERA DANS CINQ MINUTES.
IMPOSSIBLE DE DÉSARMER CET APPAREIL DANS LE TEMPS QUI VOUS RESTE! ADIEU!
VOUS L'AVEZ ENTENDU! VÉRIFIEZ VOS APPAREILS DE SAUVETAGE ET TOUT LE MONDE DANS L'HÉLICOPTÈRE! POUSSEZ LES PRISONNIERS!
MAUVAISES NOUVELLES, HAWK! ILS ONT DÉMOLI L'HÉLICOPTÈRE! NOUS AVONS SEULEMENT PU SAUVER LES APPAREILS DE SAUVETAGE!
GONFLEZ DONC LES RADEAUX!
PAR-DESSUS BORD ET EMBARQUEZ CES COBRAS EN VITESSE!
VOUS AVEZ ENTENDU!
TUEZ-NOUS! MAIS NOUS NE PARTIRONS PAS! NOUS SERIONS LE COMMANDANT COBRA JUSQU'AU BOUT! NOUS AVONS FAILLI À LA TÂCHE ET NOUS ATTENDRONS ICI LA FIN!
TANT PIS! ON NE L'OFFRIRA PAS DEUX FOIS!
STALKER LAISSE-LEUR DES RADEAUX AU CAS OÙ ILS CHANGERAIENT D'AVIS!

CHAPEAU QUAND MÊME! ILS PUENT DE LA TRIPE!
OU PLUTÔT DE L'OBÉISSANCE AVEUGLE!
LE POINT FAIBLE DANS L'ARMURE DU FANATIQUE! ILS SONT TROP PRÊTS À TOUT SACRIFIER!
VIVE COBRA!
KER-A-FOOOOM!
PAS ENCORE! UN OBJET APPROCHE DE L'ARRIÈRE ET VITE!
J'EN CROIS PAS MES YEUX!
LE COMMANDANT COBRA TENTE DE NOUS NOYER!
CE GARS N'ABANDONNE DONC JAMAIS?
FINI!
VICTOIRE, COMMANDANT! NOUS L'AURONS!
ILS SONT SANS DÉFIANCE! NOUS LES LIQUIDERONS AISÉMENT MAINTENANT!
ZAP!
ZAP! NOS ARMES ET NOS MUNITIONS SONT TREMPÉES! TON TIRE-POIS EST NOTRE SEULE CHANCE DE SALUT!
FWOOM!
UNE CHANCE C'EST TOUT!

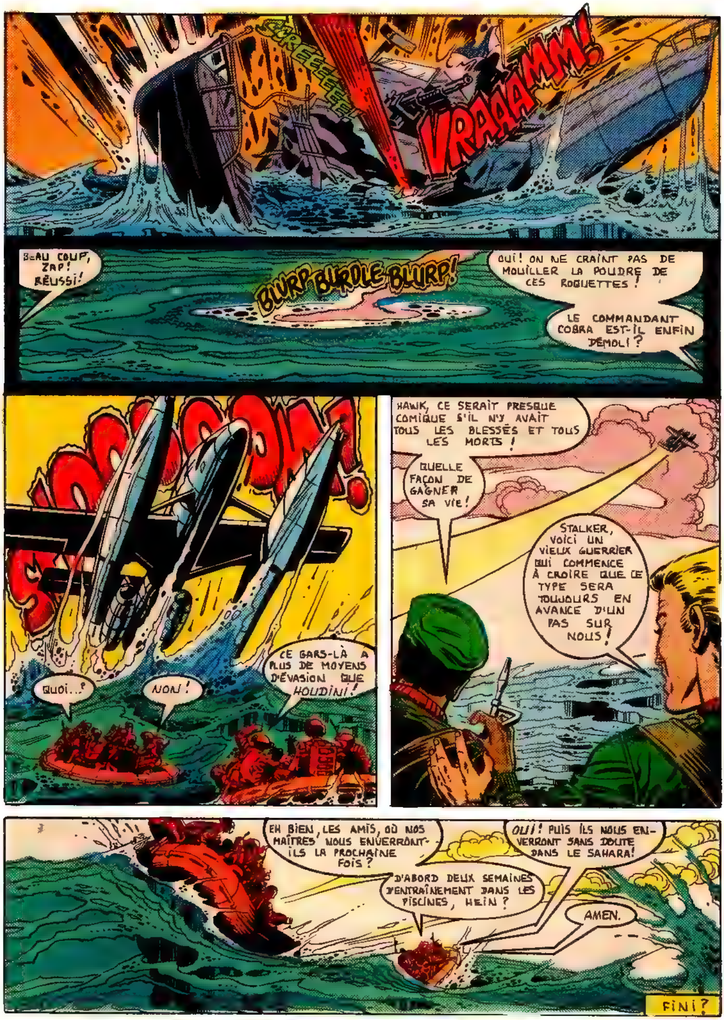

PROCHAIN NUMÉRO: **LE DIPLOMATE**

ABONNEZ-VOUS!

À VOTRE SUPER-HÉRO FAVORI

6 NUMÉROS – FORMATS DOUBLES (COÛTENT $5.00)

☐ CAP. AMÉRICA

☐ CONAN

☐ DAREDEVIL

☐ FANTASTIC FOUR

☐ IRON MAN

☐ THOR

☐ VENGEURS

6 NUMÉROS – FORMATS SIMPLES EN COULEUR (COÛTENT $4.50)

☐ G.I. JOE

6 NUMÉROS – 3/1 (COÛTENT $7.00)

☐ STAR WARS (3 dans 1)

☐ X-MEN (3 dans 1)

NOM:. . . . . PRÉNOM:. . . . . .

ADRESSE: . . . . . .

VILLE:. . . . . CODE POSTAL: . . . . . .

JE DÉSIRE M'ABONNER À:. . . . . .

CI-JOINT, LA SOMME DE:. . . . . **FRAIS D'EXPÉDITION INCLUS**

TÉL.:. . . . . SIGNATURE:. . . . . .

NE RIEN INSCRIRE DANS CES CASES:
EN VIGUEUR JUSQU'AU 31 DÉCEMBRE, 1983

No DE DÉPART:

No DE FIN:

ÉDITIONS HÉRITAGE SYLVIE, 300 Arran, Saint-Lambert, P.Q. J4R 1K5

LES ENVAHISSEURS

Suite du récit qui débuta dans le numéro 7.

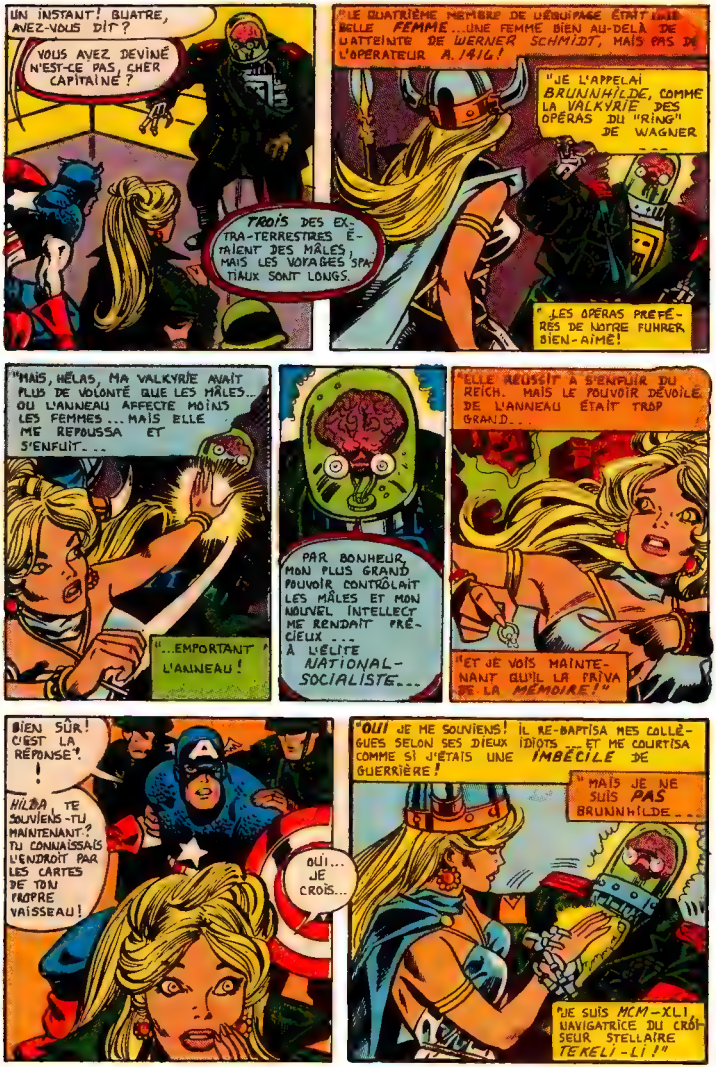

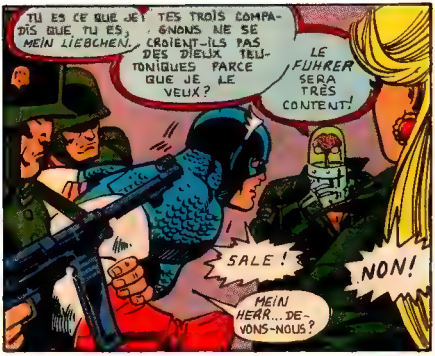
TU ES CE QUE JE TES TROIS COMPA-
DIS QUE TU ES, GNONS NE SE
MEIN LIEBCHEN. CROIENT-ILS PAS
DES DIEUX TEU-
TONIQUES PARCE
QUE JE LE
VEUX?
LE
FUHRER
SERA
TRÈS
CONTENT!
SALE!
NON!
MEIN
HERR... DE-
VONS-NOUS?

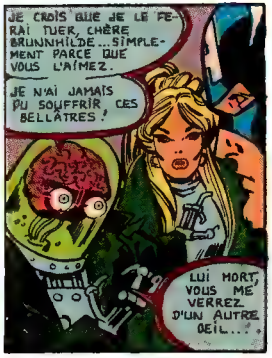
JE CROIS QUE JE LE FE-
RAI TUER, CHÈRE
BRUNNHILDE... SIMPLE-
MENT PARCE QUE
VOUS L'AIMEZ.
JE N'AI JAMAIS
PU SOUFFRIR CES
BELLÂTRES!
LUI MORT,
VOUS ME
VERREZ
D'UN AUTRE
OEIL...?

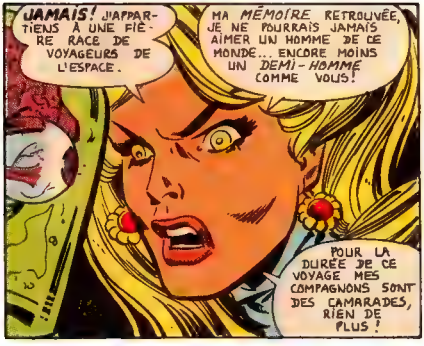
JAMAIS! J'APPAR-
TIENS À UNE FIÈ-
RE RACE DE
VOYAGEURS DE
L'ESPACE.
MA MÉMOIRE RETROUVÉE,
JE NE POURRAIS JAMAIS
AIMER UN HOMME DE CE
MONDE... ENCORE MOINS
UN DEMI-HOMME
COMME VOUS!
POUR LA
DURÉE DE CE
VOYAGE MES
COMPAGNONS SONT
DES CAMARADES,
RIEN DE
PLUS!

ALORS, CE
SERA LA FIN
DE LEUR
VOYAGE,
FRAULEIN.
CAR
MES
SENSEURS ON REPÉ-
RÉ L'ANNEAU DANS
LA CEINTURE
DE
L'AMÉRI-
CAÏN!
ET QUAND
JE L'EN AURAI
RETIRÉ...

...J'ÉMETTRAI MES VAGUES CÉ-
RÉBRALES PLUS PUISSAMMENT
QU'AVANT... JUSQU'À CE QUE JE
T'AIE PRIVÉE DE TES COM-
PAGNONS...
...EN LES PRI-
VANT DE LEUR VIE
MESURÉE EN AN-
NÉES-LUMIÈRE!

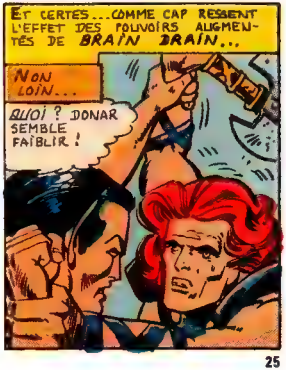
ET CERTES... COMME CAP RESSENT
L'EFFET DES POUVOIRS AUGMEN-
TÉS DE BRAIN BRAIN...
NON
LOIN...
QUOI? DONAR
SEMBLE
FAIBLIR!

ET, COMME IL ASSAILLE SON PROPRE ADVERSAIRE, LA TORCHE HUMAINE DÉCOUVRE LA MÊME CHOSE...
CE LOGA CILLE CHAQUE FOIS QU'IL ENCAISSE UNE DE MES BOULES DE FEU.
ELLES NE L'ABATTENT PAS ENCORE...
FLET!
...MAIS ELLES Y ARRIVERONT!
DEUX OU TROIS AUTRES PASSES ET JE L'AI!
QUANT, À TORO...
CE BOUCLIER DE FEU NE TE PROTÉGERA PAS...!
JE SUIS CHAUD!
UNNN
WHAM!
PARLE TROP TÔT!
MAIS CE COUP ÉTAIT MOINS FORT QUE LES AUTRES.
JE NE SAIS PAS CE QUI SE PASSE... MAIS J'AIME LA DIRECTION!
MAIS C'EST UN NAMOR FURIEUX QUI EST LE PREMIER À EXPLOITER SON AVANTAGE...
CETTE FOIS JE TE TIENS!

HA! TU N'ES PAS PLUS UN DIEU DU TONNERRE QUE MOI!
TU PAYERAS DUREMENT LE DOMMAGE FAIT À MON VAISSEAU AVEC TA HACHE DE GUERRE!
IL Y A UN MOMENT, J'AURAIS JURÉ LA MÊME CHOSE.
MAIS L'ÉNERGIE ME REVIENT
...UNE NOUVELLE FORCE DANS LE BRAS!
WAP!
ARRH!
À QUELQUES MÈTRES DE LÀ...
JE SUIS DEVENU TROP SÛR DE MOI OU IL S'EST SOUDAIN ACCÉLÉRÉ!
QUAND IL FORCERA LA NOTE, JE SERAI FOUTU!
ET TOUT PRÈS, SANS SURPRISE POUR QUICONQUE SAUF LA TORCHE...
JE CROYAIS L'ACHEVER EN PLONGEANT!
MAIS LE VOILÀ DE NOUVEAU INVULNÉRABLE À MA FLAMME. ET IL M'ÉTREINT TEL UN OURS!
QU'EST-IL ARRIVÉ...??
POUR RÉPONDRE À LA QUESTION, REVENONS EN ARRIÈRE DE CINQ SECONDES... ET COMPTANT...
QUATRE...
NON! QUOIQU'IL M'ARRIVE... À MES CAMARADES... À NOTRE MISSION ICI...
...J'Y VOIS CLAIR!
HILDA!
ARRÊTEZ-LA IDIOTS!!

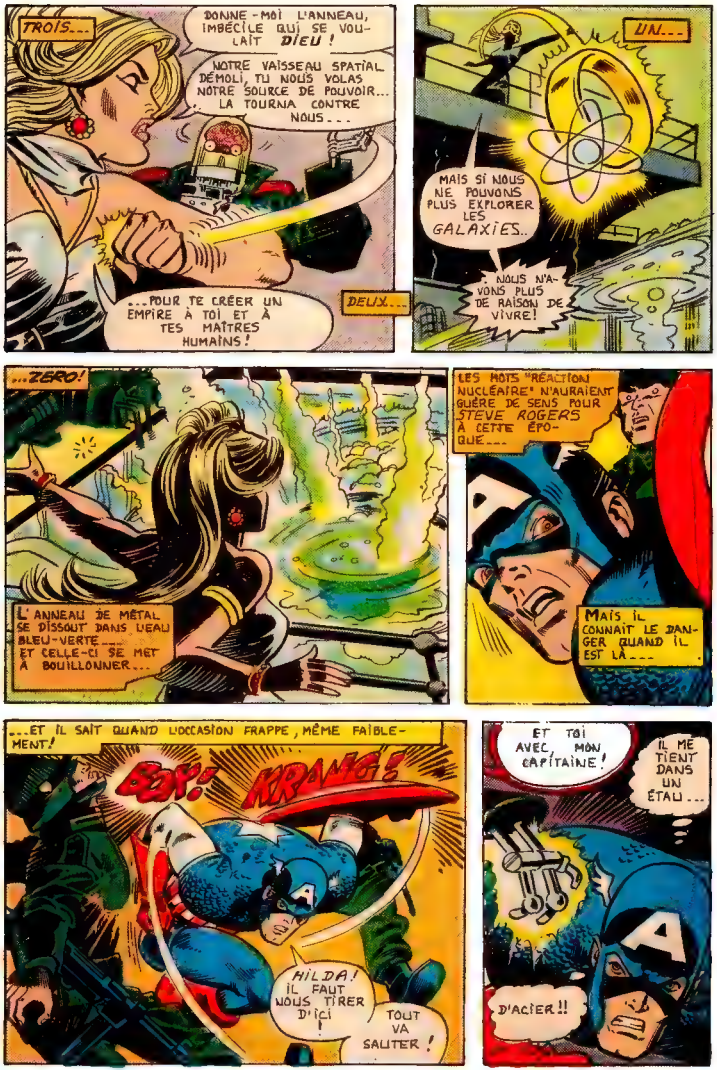
TROIS...
DONNE-MOI L'ANNEAU, IMBÉCILE QUI SE VOULAIT DIEU !
NOTRE VAISSEAU SPATIAL DÉMOLI, TU NOUS VOLAS NOTRE SOURCE DE POUVOIR... LA TOURNA CONTRE NOUS...
...POUR TE CRÉER UN EMPIRE À TOI ET À TES MAÎTRES HUMAINS !
DEUX...
UN...
MAIS SI NOUS NE POUVONS PLUS EXPLORER LES GALAXIES..
NOUS N'AVONS PLUS DE RAISON DE VIVRE!
...ZÉRO!
L'ANNEAU DE MÉTAL SE DISSOUT DANS L'EAU BLEU-VERTE... ET CELLE-CI SE MET À BOUILLONNER...
LES MOTS "RÉACTION NUCLÉAIRE" N'AURAIENT GUÈRE DE SENS POUR STEVE ROGERS À CETTE ÉPOQUE...
MAIS IL CONNAÎT LE DANGER QUAND IL EST LÀ...
...ET IL SAIT QUAND L'OCCASION FRAPPE, MÊME FAIBLEMENT!
BOF!
KRAMG!
HILDA! IL FAUT NOUS TIRER D'ICI !
TOUT VA SAUTER !
ET TOI AVEC, MON CAPITAINE!
IL ME TIENT DANS UN ÉTAU...
D'ACIER!!

TA VENUE ICI ÉTAIT UN ACCIDENT..!
TOI ET TES ALLIÉS AVEZ VAINCU MON MARIONNETTISTE MASTER MAN, + ET DEPUIS TOUT CE QUI ME RESTE D'HUMAIN CRIE VENGEANCE.
UNNN
ET MAINTENANT, JE TIENS CETTE VENGEANCE!
+ GIANT INVADERS NO 1.
JE SUIS AUSSI IMPUISSANT QU'UN PANTIN.
ON DIRAIT... LA FIN!
BRAIN DRAIN... A 1416... CE QUE TU VOUDRAS...
REGARDE-MOI!
QUOI? LA VOIX DE HILDA!
GRANDS DIEUX!
OUI, MONSTRE! JE SAIS QUI J'ÉTAIS, QUI JE SUIS.. JE NE VEUX PLUS VIVRE SUR CETTE PRIMITIVE PLANÈTE !!!
JE DOIS PÉRIR... ET, EN MOURANT, UTILISER LES POUVOIRS QUI ME RESTENT
.. POUR T'EMPÊCHER DE PERVERTIR NOTRE SCIENCE STELLAIRE AU SERVICE DE LA NOUVELLE BARBARIE!
LES FEUX NUCLÉAIRES DOIVENT ME CONSUMER AVEC MES CAMARADES EXTRA-TERRESTRES!

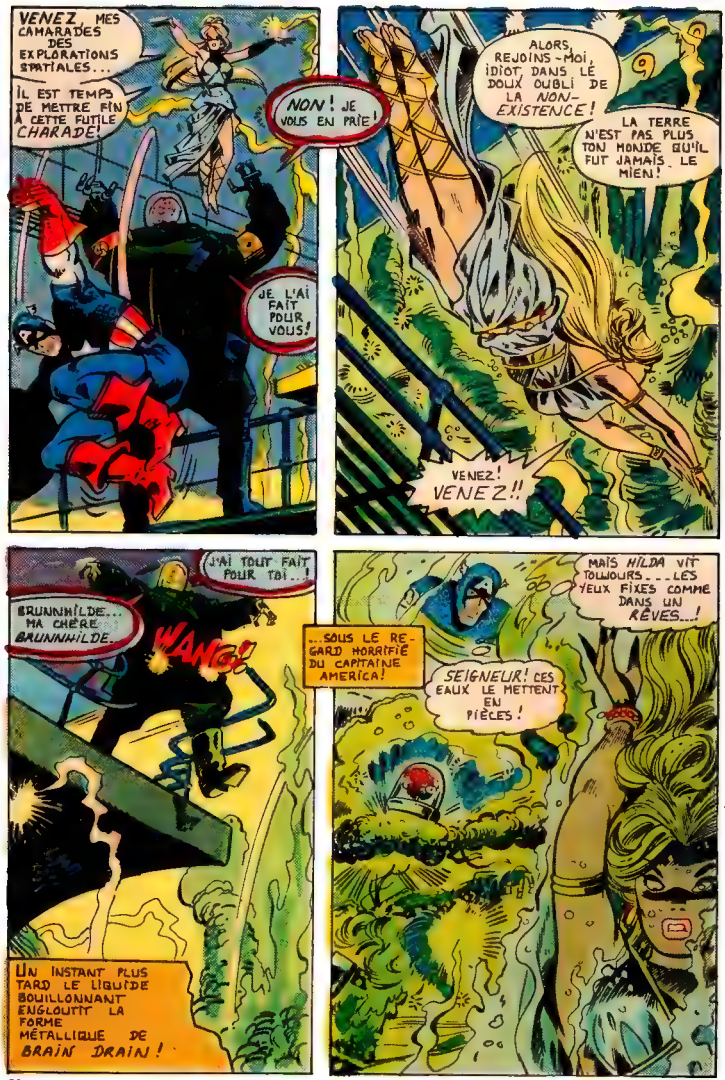
VENEZ, MES CAMARADES DES EXPLORATIONS SPATIALES...
IL EST TEMPS DE METTRE FIN À CETTE FUTILE CHARADE!
NON! JE VOUS EN PRIE!
JE L'AI FAIT POUR VOUS!
ALORS, REJOINS-MOI, IDIOT, DANS LE DOUX OUBLI DE LA NON-EXISTENCE!
LA TERRE N'EST PAS PLUS TON MONDE QU'IL FUT JAMAIS LE MIEN!
VENEZ! VENEZ!!
J'AI TOUT FAIT POUR TOI..!
BRUNNHILDE... MA CHÈRE BRUNNHILDE...
WANG!
UN INSTANT PLUS TARD LE LIQUIDE BOUILLONNANT ENGLOUTIT LA FORME MÉTALLIQUE DE BRAIN DRAIN!
...SOUS LE REGARD HORRIFIÉ DU CAPITAINE AMERICA!
SEIGNEUR! CES EAUX LE METTENT EN PIÈCES!
MAIS HILDA VIT TOUJOURS...LES YEUX FIXES COMME DANS UN RÊVES...!

LA VALKYRIE EST PEUT-ÊTRE PERDUE DANS UN RÊVE.. MAIS LE CAUCHEMAR DES TROIS AUTRES ÂMES COSMIQUES PREND FIN SOUDAINEMENT..!
HEIN? ILS S'EN VONT! ILS S'ENVOLENT!
NOUS LES AVONS BATTUS TORCHE. MAIS COMMENT?
JE VOUDRAIS CROIRE QU'ILS AVAIENT LE COEUR PUR... MAIS NON.
SUIVONS-LES. ILS NOUS CONDUIRONT PEUT-ÊTRE À CAP!
D'ACCORD!
MAIS NI LES JETS DE FLAMME DE LA TORCHE HUMAINE ET DE TORO, NI LES CAPACITÉS VOLANTES DU SUB-MARINER NE PEUVENT ÉGALER LA VITESSE STELLAIRE DES TROIS ÊTRES QUI S'APPELAIENT DONAR, FROH ET LOGA...
NG!
PEU APRÈS, LES TROIS EXTRA-TERRESTRES PLONGENT DANS LES EAUX ROUGISSANTES D'ÉNERGIE À PEINE CONTENUE!
ET POUR REJOINDRE UNE CERTAINE SENTINELLE ÉTOILÉE...
RIEN À FAIRE! VOILÀ LE VAISSEAU DE NAMOR. MA SEULE CHANCE!
MAIS JE NE PEUX M'ENFUIR SANS LES AUTRES...!
J'Y SONGE! NAMOR, TON ZINC PEUT-IL ENCORE VOLER?
OUI, CAP... À VITESSE RÉDUITE... QU'EST-CE...?
QU'IMPORTE! MONTE EN VITESSE!
LE TON DE CAP NE PERMET PAS L'INDIFFÉRENCE...

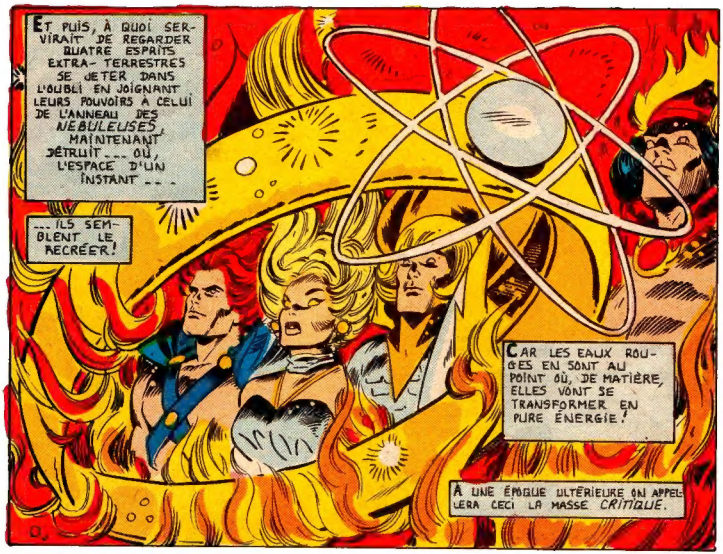

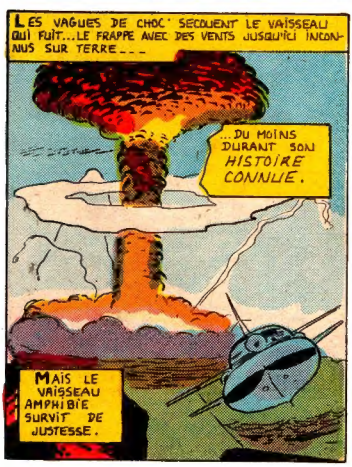

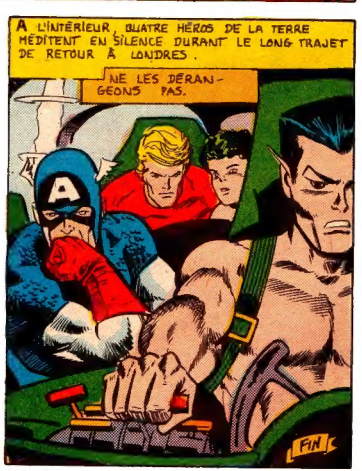

Prochainement:

U-MAN!

EN VEDETTE!

BRAS PIVOTANTS POUR PRISE D'ARME

G.I. JOE®

CRÉEZ VOTRE ARMÉE TACTIQUE G.I. JOE

FANTASSIN

DETECTEUR DE MINES

COMMANDO

FUSILIER MARIN

TROUFION AU FUSIL LASER

MEDECIN

PATROUILLEUR

TIREUR AU MORTIER

SOLDAT DE L'ARCTIQUE

FOURNISSEUR D'ARMES ENNEMIES

OFFICIER DE COMMUNICATIONS

MITRAILLEUR

MAT (MER, AIR et TERRE)

AGENT SECRET

TIREUR AU BAZOOKA

SOLDAT D'ATTAQUE EN HELICOPTERE

COBRA

OFFICIER COBRA

COMMANDANT COBRA

MERCENAIRE

©1983 Les Industries Hasbro (Canada) Ltée, Longueuil, Québec J4G 1G2

G.I. JOE
ARMEMENT

CHAR D'ASSAUT MOTORISÉ*

NOM DE CODE:
*MOBAT

1. MITRAILLEUSE CAL. 50
2. GAINE DE PÉRISCOPE
3. COLLIMATEUR-LASER
4. BOUCHES D'AIR DE MOTEURS
5. CANON DE 130 mm
6. TOURELLE DU COMMANDANT
7. TOURELLE D'ARTILLERIE
8. BLINDAGE ÉCAILLÉ AVANT CHOBHAM
9. RIDEAUX BLINDÉS
10. SUSPENSION À TORSION
11. COMPARTIMENTS ÉTANCHES
12. TÉLESCOPAGE CONTRÔLÉ (55 mm – 1600 mm)
13. LENTILLE INFRA-ROUGE
14. TÉLÉ-COMMANDE DE TRANSMISSION
15. COMMUNICATIONS TACTIQUES

Attention, soldats! Je suis Steeler et voici mon bébé, le char d'assaut multi-armes G.I. Joe! Le système de réglage de tir est installé dans la tourelle d'artillerie. Il est automatique. On n'a qu'à presser la gâchette! Le collimateur-laser détermine la portée et la dérive et l'ordinateur de bord fait le reste!

SPÉCIFICATIONS:

Équipage:	**4**
Armement:	**1 x canon de 130 mm/ 1 x mitrailleuse cal. 50**
Moteur:	**Turbine tout-carburant**
Vitesse:	**100 km/h**
Rayon d'action:	**584 km**